



Universidad
Católica
de La Plata

LICENCIATURA

Psicología

FACULTAD **Humanidades**

QUERER
EL BIENESTAR
DEL OTRO

Estudiar psicología en la **UCALP**

empatía
espiritualidad
humanidad

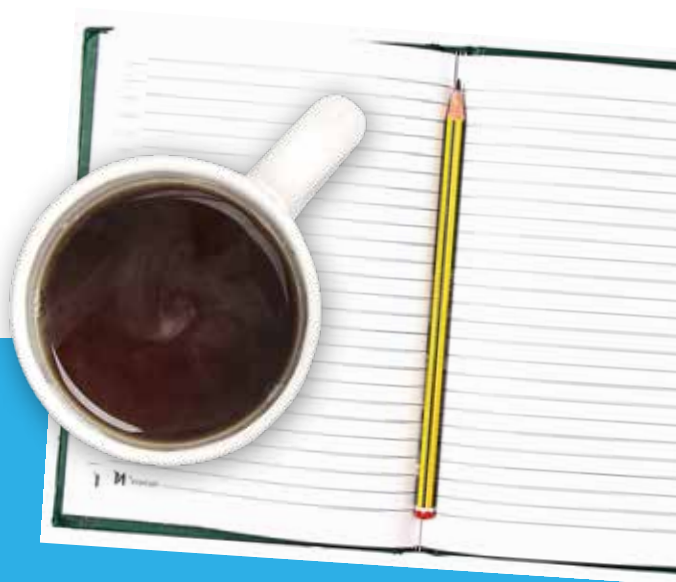

Es bueno saber que pensás tu futuro ligado a la actividad académica, y que elegís a la UCALP como tu referente universitario. Sabemos que elegir una carrera no es sencillo, por eso queremos acompañarte en el proceso, para que puedas tomar una buena decisión sobre tu futuro, porque en el fondo, tu tránsito por la Universidad no es más que los primeros pasos en una actividad que te acompañará el resto de tu vida.

Estudiar en la UCALP supone la referencia permanente a un modo de concebir los fenómenos humanos, que tiene en cuenta su integridad y su vínculo con la espiritualidad como constituyente profundo de su naturaleza. Con esto en mente te acompañaremos en un proceso de formación que te permita adquirir, con rigor académico, las herramientas técnicas y conceptuales para desarrollar adecuadamente tus labores profesionales en el campo de la Salud Mental.

Te ofrecemos un espacio de formación con docentes de prestigio en nuestro medio, horarios que se ajustan a tus necesidades laborales y un régimen de cursadas que, maximizando el tiempo presencial y generando un vínculo de cercanía personal con los docentes, contribuye a que puedas asimilar adecuadamente los conocimientos, y avanzar en tus logros académicos.

Alfredo Fernícola. DIRECTOR DE LA CARRERA
alfredo.fernicola@ucalp.edu.ar



Alcance y rol del profesional

La psicología es una disciplina ligada directamente a la salud mental y a todos los condicionantes que contribuyen a su logro o a su pérdida en todos los ámbitos del desenvolvimiento humano. En este sentido, el Licenciado en Psicología trabaja en la búsqueda y el sostén de las mejores condiciones para que el estado de bienestar pueda ser alcanzado por todas las personas, sin importar el ámbito en el que desarrollen sus actividades: académicas, laborales, deportivas o cualquier otra en la que se involucre como persona, incluido el de la investigación científica de su objeto de estudio.

Principales áreas de trabajo

- Prescribir y realizar intervenciones de orientación, asesoramiento e implementación de técnicas específicas psicológicas tendientes a la promoción, recuperación y rehabilitación de la salud, o a la prevención de sus alteraciones y la provisión de los cuidados paliativos.
- Prescribir y realizar acciones de evaluación, diagnóstico, pronóstico, tratamiento, seguimiento, recuperación y rehabilitación psicológica en los abordajes:
 - Individual
 - Grupal
 - Pareja
 - Familia
 - Organizaciones
- En el ámbito Judicial-forense: diagnosticar, realizar peritajes, asesorar y asistir psicológicamente, a personas en conflicto con la ley y víctimas de delitos, y a sus respectivos familiares.
- Asesoramiento en el área educacional.
- Diagnosticar, evaluar, asistir, orientar y asesorar en el área social-comunitaria para la promoción y la prevención de la salud y la calidad de vida de grupos y comunidades.
- Intervención en situaciones críticas de emergencias y catástrofes.
- Dirección, coordinación y evaluación de políticas, instituciones y programas de salud, educación, trabajo, justicia, derechos humanos, desarrollo social, comunicación social y de áreas emergentes de la Psicología.



Plan de estudios

1er. año

materia	mod.
Filosofía General I	1º C
Psicología General I	1º C
Historia de la Cultura	1º C
Estadística	1º C
Responsabilidad Social y Humana de la Psicología	1º C
Teología I	A
Antropología Filosófica I	2º C
Biología Humana	2º C
Sociología	2º C
Historia de la Psicología	2º C
Psicología General II	2º C

2do. año

Filosofía General II	1º C
Análisis del Discurso	1º C
Teoría de los Tests y de las Técnicas de Evaluación Psicológica	1º C
Corrientes Actuales en Psicología I	1º C
Psicología del Desarrollo Infantil	1º C
Teología II	A
Antropología Filosófica II	2º C
Corrientes Actuales en Psicología II	2º C
Psicología de la Adolescencia	2º C
Neuroanatomía, Neurofisiología y Neuropatología	2º C
Técnicas Psicométricas de Evaluación Psicológica	2º C

referencias: mod. modalidad, a: anual, c: cuatrimestral

3er. año

materia	mod.
Ética General	1º C
Psicología Social y Comunitaria I	1º C
Neuropsicología I	1º C
Psicología de la Adultez y los Vínculos	1º C
Técnicas Proyectivas de Evaluación Psicológica I	1º C
Psicopatología I	1º C
Teología III	A
Neuropsicología II	2º C
Psicología de la Senectud	2º C
Psicología Social y Comunitaria II	2º C
Psicopatología II	2º C
Técnicas Proyectivas de Evaluación Psicológica II	2º C
Psicología de las artes	2º C

4to. año

Epistemología	1º C
Perspectiva Social de la Iglesia	1º C
Técnicas Proyectivas de Evaluación Psicológica III	1º C
Deontología Profesional	1º C
Psicología Organizacional e Institucional I	1º C
Psicología Clínica de Niños y Adolescentes	1º C
Principios de Neuropsicofarmacología	1º C
Teología IV	A
Metodología de la Investigación en Psicología	2º C
Psicología Organizacional e Institucional II	2º C
Técnicas Proyectivas de Evaluación Psicológica IV	2º C
Evaluación Neuropsicológica	2º C
Psicología Educacional y Orientación Vocacional	2º C

5to. año

materia	mod.
Psicología Clínica de la adultez y los Vínculos	1º C
Clínica Neuropsicológica	1º C
Psicología Preventiva y Salud Comunitaria	1º C
Psicología Jurídica y Forense I	1º C
Abordajes psicoterapéuticos de la infancia y la adolescencia	1º C
Campos de Inserción Profesional Emergentes	1º C
Prácticas Profesionales Supervisadas	A
Psicología Clínica Gerontológica	2º C
Psicología Laboral	2º C
Psicología Jurídica y Forense II	2º C
Abordajes psicoterapéuticos de la adultez, la senectud y los vínculos	2º C
Procesos Psicodiagnósticos y de Evaluación Psicológica	2º C

TÍTULO: Licenciado en Psicología

OTRO REQUISITO. APROBACIÓN DEL TRABAJO DE INTEGRACIÓN FINAL (TIF).

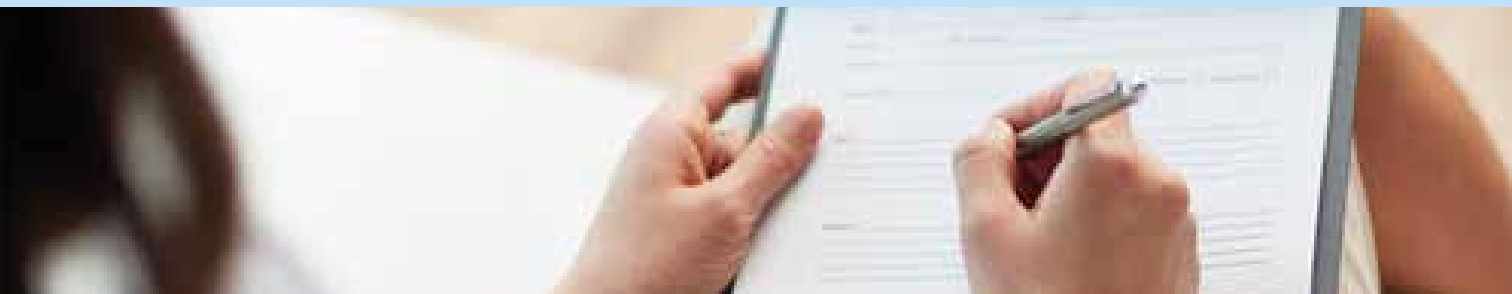



FACULTAD
Humanidades

ucalp.edu.ar/psicologia

11 N° 972 e/51 y 53. La Plata
Tel.: 0221. 439.3100 int. 1296
consultapsicologia@ucalpvirtual.edu.ar

Otras carreras que podés
estudiar en la Facultad

Educación Física
Psicopedagogía
Filosofía
Periodismo
Profesorado Universitario
Ciencias de la Educación
Historia (CCC)
Letras (CCC)
Geografía (CCC)
Educación Física (CCC)
Tramo de Formación Pedagógica
para Técnicos y Profesionales del
Nivel Medio



Te esperamos en el Depto. Informes e Ingreso

 **13 N.º 1227. La Plata**

 **Lunes a viernes, 9 a 20 h**

 **0221 439 3100** int. 1123 / 1150

 **221 605 2018**

 **/ucalp**

 **info@ucalp.edu.ar**



ucalp.edu.ar

SEDES

BERNAL (BER)

Tel.: 011 4364 9000

25 de Mayo N° 51

ucalp.edu.ar/**bernal**

infobernal@ucalp.edu.ar

 /ucalpsedebernal

BAHÍA BLANCA (BB)

Tel.: 0291. 450 0042

Brown 478

ucalp.edu.ar/**bahiablanca**

bahiablanca@ucalpvirtual.edu.ar

 /UCALP Sede Bahía Blanca

ROSARIO (ROS)

Tel.: 0341. 440 5601 / 424 6486

Moreno N° 1056

ucalpros.edu.ar

informes@ucalpros.edu.ar

 /UCALPRos

SAN MARTÍN (SM)

Tel.: 011. 4755 1292 Int. 120 / 122

Francisco Hué N° 2757. San Andrés

ucalp.edu.ar/**sanmartin**

infosanmartin@ucalp.edu.ar

 /UcalpSM

